

Kurzbeschreibung Web Kundenportal FunkpilotenGmbH

Optimiert für Mozilla Firefox ab Ver. 2.6.20

Direkt Link unter: <http://87.234.213.157/fupiweb3>

Bild 1 = Fupi-Hauptseite:

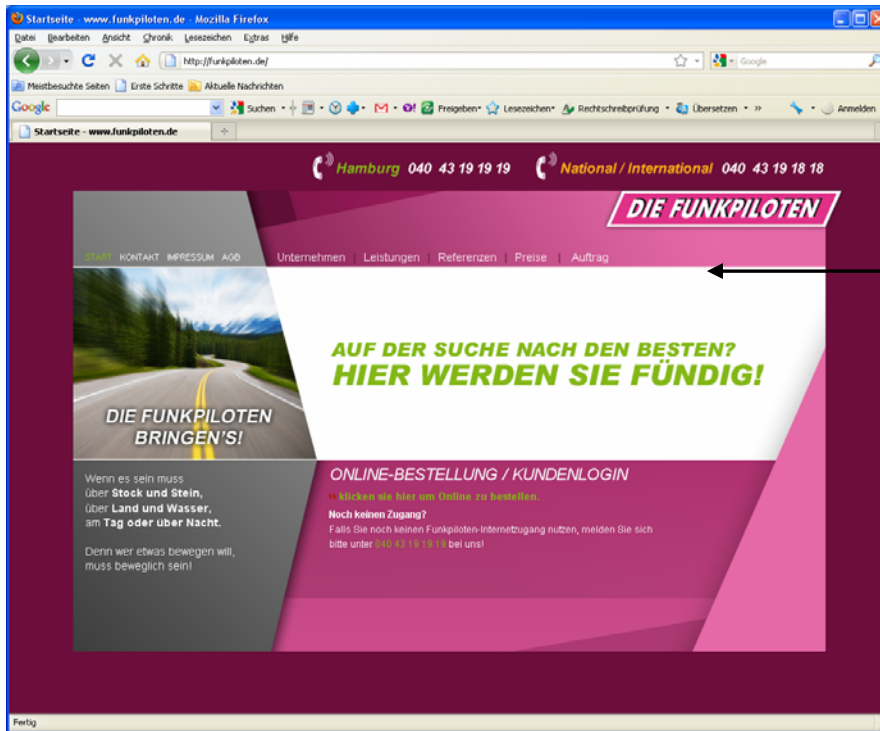

„Auftrag“ anklicken



Bild 2 = „Login“:

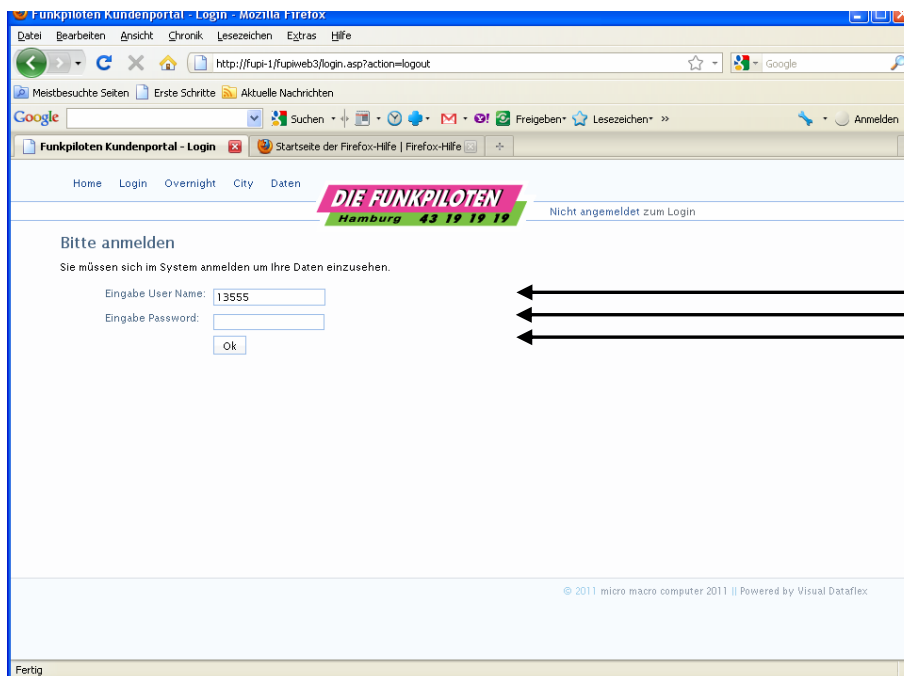

Benutzername und
Passwort eingeben,
danach „Login“ anklicken

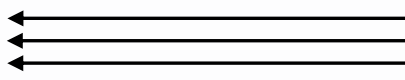

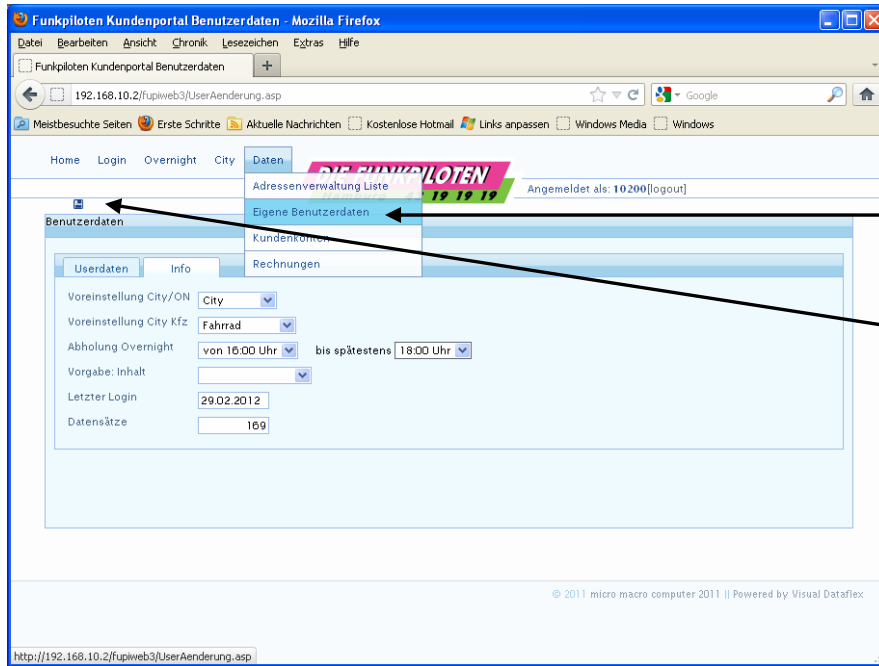

**Bild 3 =
Benutzereinstellungen**

Hier können Sie Ihre eigenen Benutzereinstellungen verändern:

Daten Speichern mit dem Button

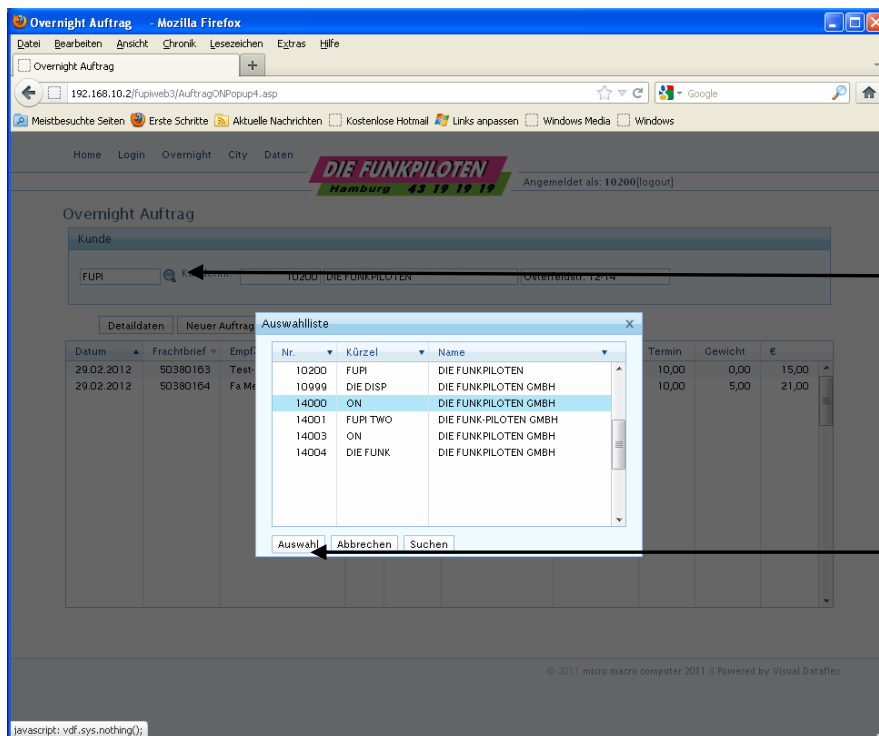

**Bild 4 = Overnight
Auftraaserfassung / Ansicht**

ggf Adressauswahl starten (bei Kundengruppe)

Auswahl mit Doppelklick in die entsprechende Zeile oder über den Button „Auswahl“



Bild 5 = Overnight Auftragserfassung /Ansicht

Auswahl treffen

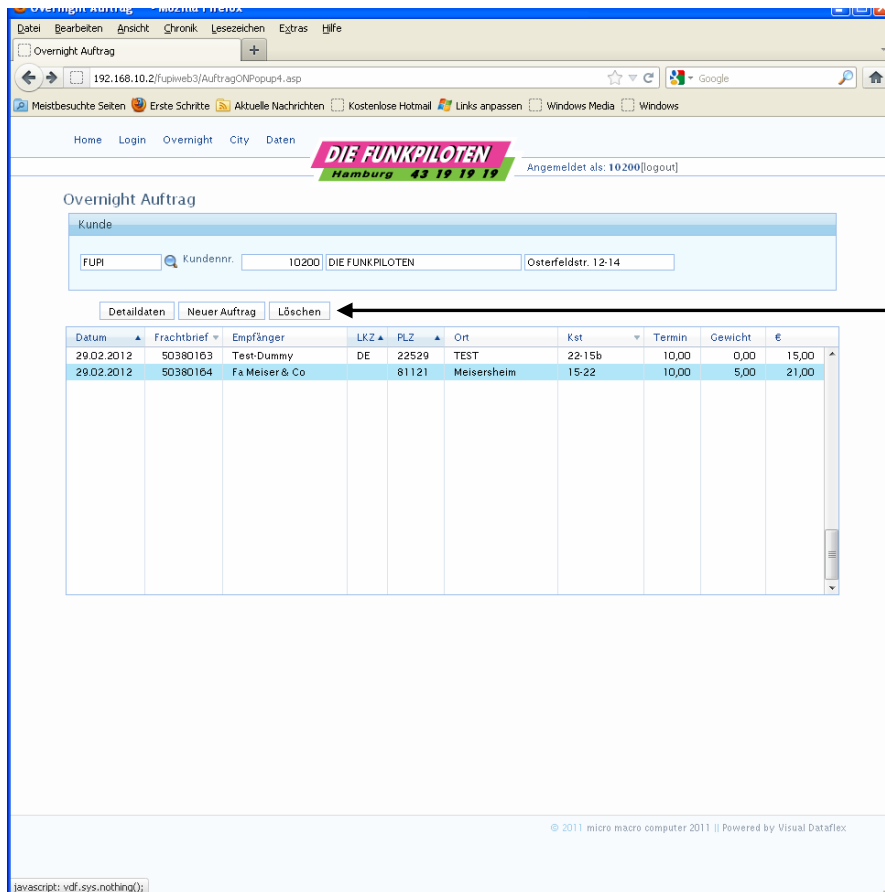

Bild 6 = Overnight Auftragserfassung

Achtung ggf Kunde vorwählen

Eingabe (mindestens)

Empfänger-Adresse

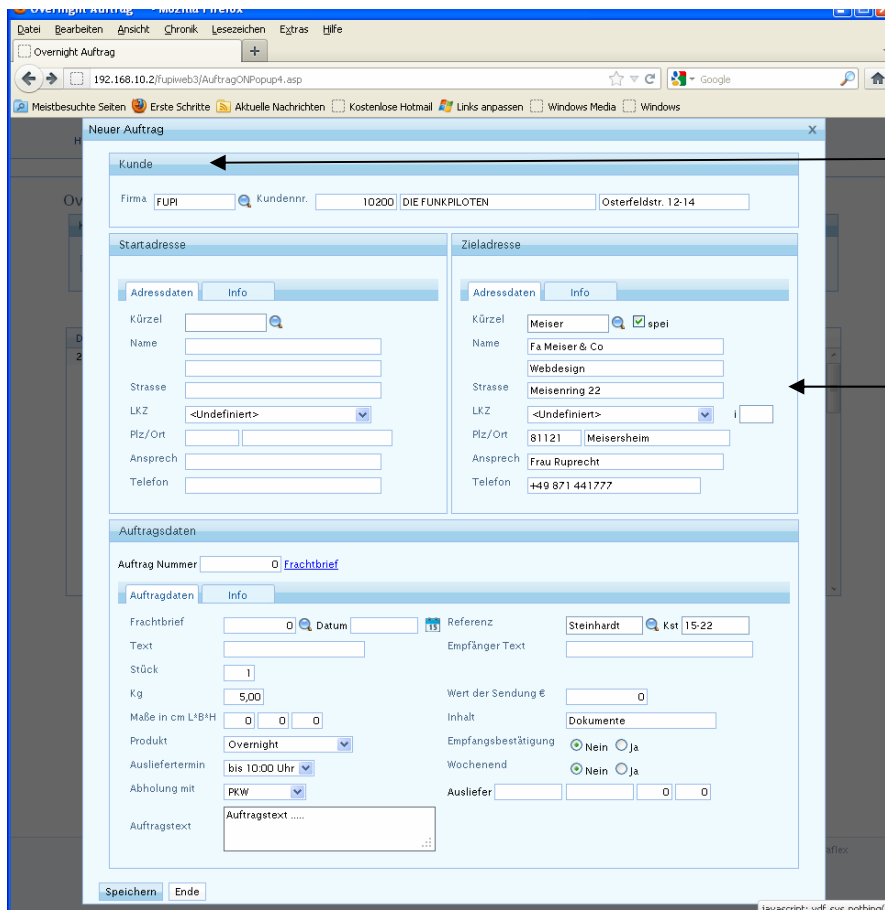
Strasse

Plz, Ort

Stück/Gewicht/Maße

(wenn bekannt)

danach "Speichern".

(Einfacher wird es, wenn bereits Zieladressen erfasst wurden und über „Empfänger-Adresse“ ausgewählt wird)

Die Startadresse braucht nur ausgefüllt werden wenn sie von Ihrer Versenderadresse abweicht. (Bei Abholungen trifft das auf die Zieladresse zu)



Bild 7 = Auswahl Zieladresse

Zieladresse über Popup suchen

Haken setzen falls die Adresse manuell erfasst wird und für die spätere Verwendung gespeichert werden soll.

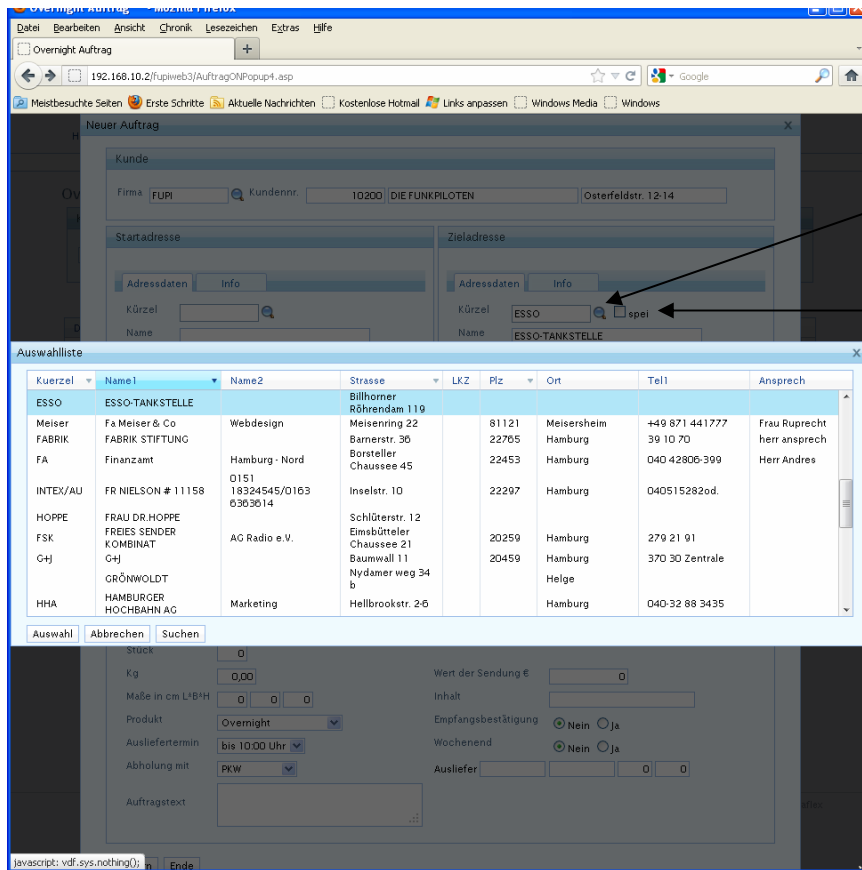
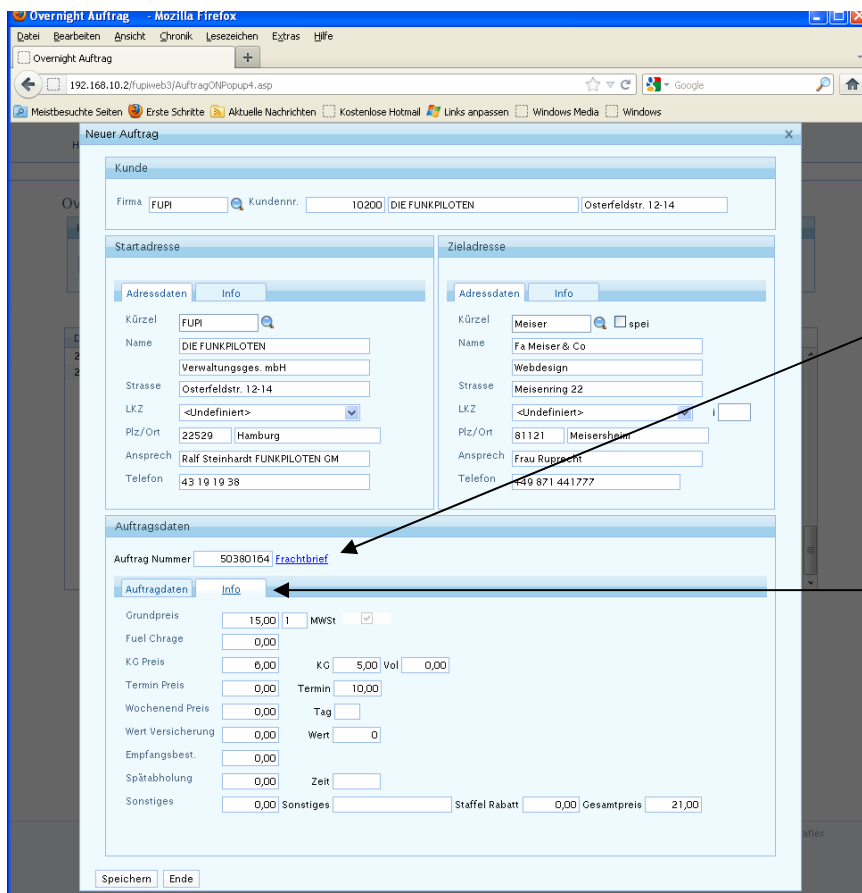

Bild 8 = Aufträge Ansicht

Nachträglich einen Frachtbrief ausdrucken.

Tab-Page für detaillierte Preisinfo